

Projektētās teritorijas shēma pirms zemes ierīcības projekta izstrādes

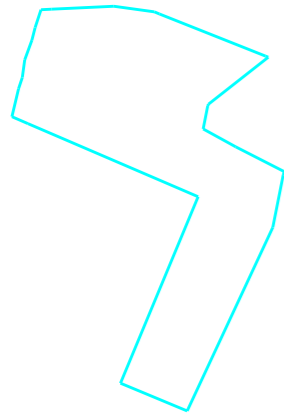

Projektētās teritorijas shēma pēc zemes ierīcības projekta izstrādes

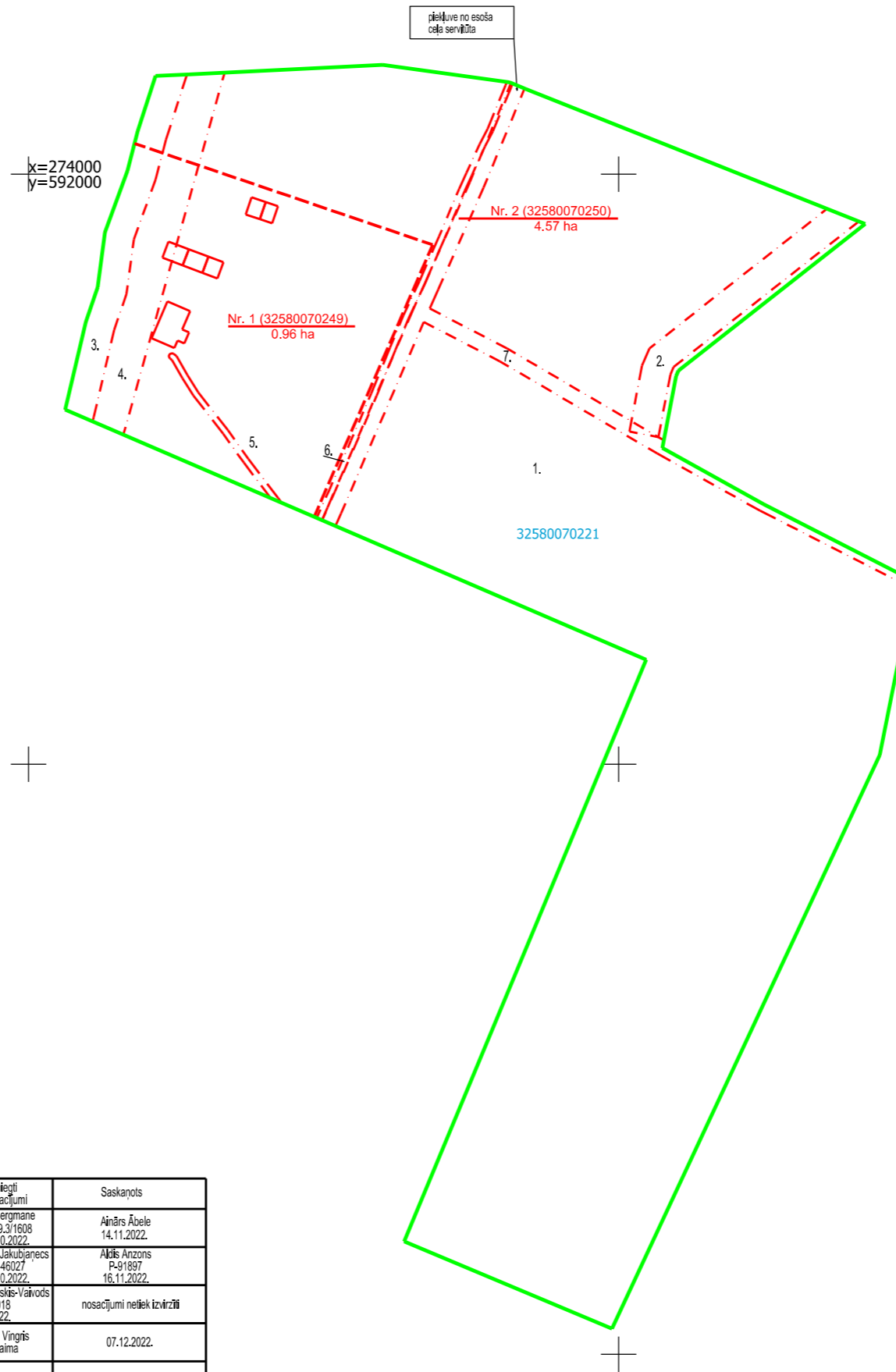
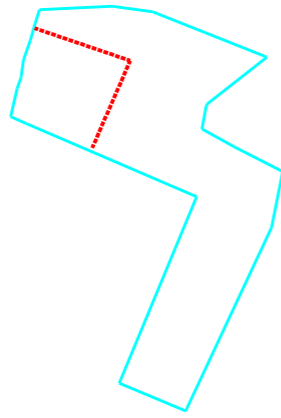

Esošā zemes vienība	
Kadastra apzīmējums	Platība
32580070221	5.53 ha

Projektētās zemes vienības				Apgrūdinājumi	
Nr.	Kadastra apzīmējums	Platības no esošajām zemes vienībām	Platība*	kārtas Nr.	klasifikācijas kods
1.	32580070249	0.96 ha no 32580070221	0.96 ha	1.	7311020107
				3.	7311041000
				4.	7311050200
				5.	7312050201
				7.	7315030100
2.	32580070250	4.57 ha no 32580070221	4.57 ha	1.	7311020107
				2.	7311041000
				3.	7311041000
				4.	7311050200
				6.	7312050201
				7.	7315030100

\* Veicot zemes kadastrālo uzmērīšanu, projektēto zemes vienību platības var tikt precizētas.

Izsniegti nosacījumi	Saskaņots
VIA "ZEMKOPIBAS MINISTRIJAS NEKUSTAMĒ ĪPAŠUMI" Zemgales reģiona meliorācija nodala	Ize Bergmane Z-1-9.3/1608 25.10.2022.
AS "SADALES TĪKLS"	Sandris Jakubjancs TN-46027 18.10.2022.
SIA "Tet"	Rolands Brakovskis-Vaiņods PN-230018 03.11.2022.
Nekustamā īpašuma "Krastmalī" īpašnieks	Normunds Vingris Valija Putraima 07.12.2022.

- Apzīmējumi:
- 32580070221 esošās zemes vienības kadastra apzīmējums
  - esošās zemes vienības robeža ar robežpunktu
  - zemes ierīcības projekta robeža
  - - - projektēto zemes vienību robežas
  - Nr. 1 (32580070249) 1.45 ha projektētās zemes vienības kadastra apzīmējums un platība
  - - - - - nekustamā īpašuma apgrūdinājuma robeža
  - būve
  - pagalmis

Zemes ierīcības projekts Aizkraukles novads, Klintaines pagasts, Krastmalī	
Zemes ierīcības projekta grafiskās daļas mērogs 1:2000, LKS-92 koordinātu sistēma Mēroga koeficients 0.999602	Kartogrāfiskā pamatne: zemes robežu plāns M 1:2000 SIA "Aizkraukles mērnieks" 30.04.2014.
Nekustamā īpašuma "Krastmalī" īpašnieks	Normunds Vingris Valija Putraima
Zemes ierīkotājs Aigars Savčenko	Zemes ierīkotāja sertifikāta Nr.CA0011 izdots 29.12.2010. derīgs līdz 28.12.2025.