

LATVIJAS REPUBLIKA

## ZEMES ROBEŽU PLĀNS

Zemes vienības kadastra apzīmējums : 3207 002 0685



Adrese : Jaunā iela 26B, Jaunjelgava, Aizkraukles nov.

Plāns izgatavots pamatojoties uz Jaunjelgavas novada domes 2018.gada 25.janvāra ārkārtas sēdes lēmumu Nr.7 „Par zemes vienību piekritību pašvaldībai Jaunjelgavas pilsētā” (protokols Nr.10).

Robežas uzmērītas no 06.09.2021. – 22.09.2021.

Plāna mērogs 1 : 500.

Zemes vienības platība 0.0438 ha.

IK „Sertificēts mērnieks A.Bērziņš“ vadītājs		Auseklis Bērziņš	23.09.2021.
Ierosinātājs ir informēts par kadastrālās uzmērīšanas laikā veiktajām darbībām, to rezultātiem.		paraksttiesīgā persona Uldis Albiņš	23.09.2021.

ZEMES VIENĪBA UZMĒRĪTA

LKS-92TM

Mēroga koeficients 0.999654

ZEMES VIENĪBAS IZVIETOJUMA SHĒMA

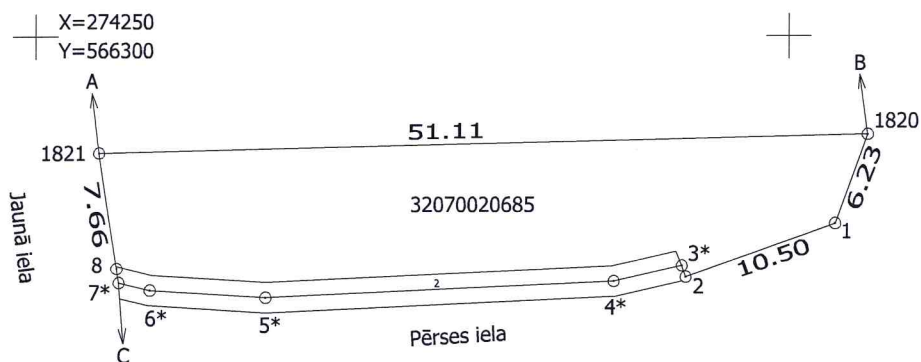
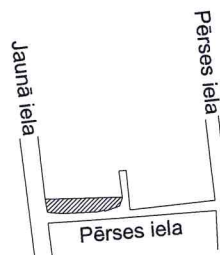

Robežojošo zemes vienību saraksts :

No A līdz B : 3207 002 0631 - Jaunā iela 26

No B līdz C : 3207 002 0874 - "Pērses iela"

No C līdz A : 3207 002 0678 - "Jaunā iela"

Plāna mērogs 1 : 500

Zemes vienības platība 0.0438 ha

Mērnieks Auseklis Bērziņš (sert. Nr.AB0059, derīgs no 22.12.2010. līdz 21.12.2025.)  
apliecina, ka plāns izgatavots atbilstoši Ministru kabineta 2011. gada 27. decembra  
noteikumiem Nr. 1019 "Zemes kadastrālās uzmērīšanas noteikumi"

Auseklis Bērziņš

23.09.2021.

# LATVIJAS REPUBLIKA

## SITUĀCIJAS PLĀNS



Zemes vienības kadastra apzīmējums : 3207 002 0685

Adrese : Jaunā iela 26B, Jaunjelgava, Aizkraukles nov.

Situācijas elementi uzņēmēti no 06.09.2021. – 22.09.2021.

Plāna mērogs 1 : 500.

Zemes vienības platība 0.0438 ha.

IK „Sertificēts mērnieks A.Bērziņš“ vadītājs		Auseklis Bērziņš	23.09.2021.
Ierosinātājs ir informēts par kadastrālās uzņēmēšanas laikā veiktajām darbībām, to rezultātiem.		paraksttiesīgā persona Uldis Albiņš	23.09.2021.

ZEMES LIETOŠANAS VEIDU EKSPĻIKĀCIJA



Zemes vienības platība, ha	Lauksaimniecībā izmantojamā zeme	tajā skaitā								Ūdens objektu zeme	tajā skaitā		Zeme zem ēkām un pagalmiem	Zeme zem ceļiem	Pārējās zemes
		Aramzeme	Augļu dārzī	Pļavas	Ganības	Meži	Krūmāji	Purvi	zem ūdeņiem		zem zivju dīķiem				
0.0438	0.0401	0.0309	-	0.0092	-	-	-	-	0.0037	0.0037	-	-	-	-	

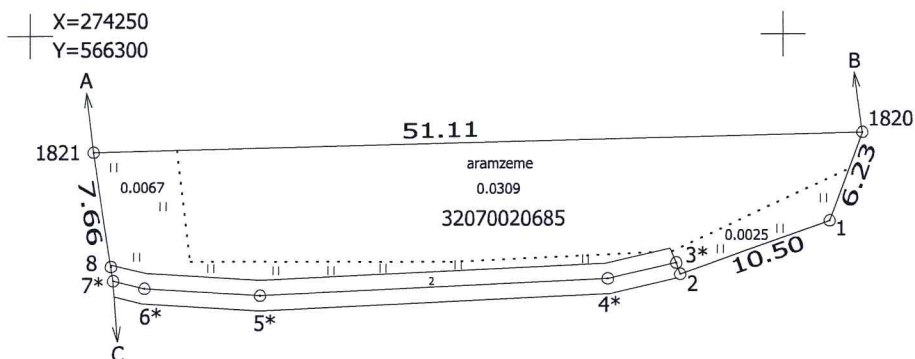

Plāna mērogs 1 : 500

Mērnieks Auseklis Bērziņš (sert. Nr.AB0059, derīgs no 22.12.2010. līdz 21.12.2025.) apliecina, ka plāns izgatavots atbilstoši Ministru kabineta 2011. gada 27. decembra noteikumiem Nr. 1019 "Zemes kadastrālās uzmērīšanas noteikumi"

Auseklis Bērziņš

23.09.2021.

# LATVIJAS REPUBLIKA

## INFORMĀCIJA PAR APGRŪTINĀJUMIEM



Zemes vienības kadastra apzīmējums : 3207 002 0685

Adrese : Jaunā iela 26B, Jaunjelgava, Aizkraukles nov.

Zemes vienībai apgrūtinājumi nav noteikti.

Zemes vienības platība 0.0438 ha.

Sagatavota 2021.gada 23.septembrī.

Saskaņoja : Jaunjelgavas apvienības pārvaldes vadītāja funkciju izpildītājs	paraksts	Uldis Albiņš	23.09.2021.
Ierosinātājs ir informēts par kadastrālās uzmērīšanas laikā veiktajām darbībām, to rezultātiem		paraksttiesīgā persona Uldis Albiņš	23.09.2021.
Mērnieks Auseklis Bērziņš (Sert. Nr.AB0059 derīgs no 22.12.2010. līdz 21.12.2025.) apliecina, ka informācija sagatavota atbilstoši Ministru kabineta 2011. gada 27. decembra noteikumiem Nr. 1019 „Zemes kadastrālās uzmērīšanas noteikumi“.		Auseklis Bērziņš	23.09.2021.

